

■商品ご理解のために

■商品ご使用について ●当製品は日本国内においてのみ使用可能です。●LCフォントは、シャープ株式会社が発行した見やすく、読みやすくなるよう設計したフォントです。LCフォント/LCFONTおよびLCロゴマークは、シャープ株式会社の登録商標です。ただし、記号など、一部LCフォントでないものもあります。

■カタログについてのご注意 ●カタログに掲載された機種の中で、品切れになるものもありますので、販売店におたしかめのうえ、お選びください。●製品改良のため仕様の一部を予告なく変更することがあります。また、商品の色調は印刷のため実際とは異なる場合もありますのであらかじめご了承ください。●本カタログの表示はすべてハメコミ合成です。●SDロゴはSD-3C.LLCの商標です。

■QRコードから誘導されるサイトについてのご注意 ●当サイト及び動画の視聴は無料ですが、通信料金はお客様のご負担となります。●QRコードは株式会社デンソーウェーブの登録商標です。

- 「オープン価格」の商品は、希望小売価格を定めておりません。
価格についてはセールスマンもしくは販売店にお問い合わせください。
■このカタログについてのお問い合わせは、お近くの販売店にご相談ください。
もし、販売店でお分かりにならないときは、下記におたずねください。

ご購入・使い方に関してのご相談

レジスタ 購入前・使い方相談窓口

 **0570-002-023**
ナビダイヤル® *全国どこからでも一律料金でご利用いただけます。
(全国共通番号) *携帯電話からもご利用いただけます。

■受付時間
月曜日～土曜日 9:00～18:00
(日曜・祝日および年末年始を除く)
■IP電話からは…
電話 06-7634-4095
FAX 06-6794-9675

保守サービス・修理のご相談

カスタマーセンター(沖縄地区を除く)

 **0570-005-008**
ナビダイヤル® *全国どこからでも一律料金でご利用いただけます。
(全国共通番号) *携帯電話からもご利用いただけます。

■受付時間
月曜日～土曜日 9:00～17:40
(日曜・祝日および年末年始を除く)
■IP電話からは…
電話 06-6794-9676
■沖縄地区の方は…
沖縄シャープ電機株式会社
電話 098-861-0866
(月曜日～金曜日 9:00～17:00、
祝日および弊社休日を除く)

延長保証サービスについては、シャープサポートページをご参照ください。
<https://jp.sharp/support/ecr/>



安全にお使いいただくために

●ご使用前に取扱説明書をよくお読みの上、正しくお使いください。
表示された正しい電源・電圧でお使いください。

●ご購入の際は、購入年月日・販売店名など所定の事項を記入した保証書を必ずお受けとってください。

シャープ株式会社

本社 〒590-8522 大阪府堺市堺区匠町1番地

<https://corporate.jp.sharp/>

*QRコードはスマートフォンやタブレット端末のバーコードリーダーで読み取ってください。



■お求めは信用と技術を誇る当店で ■アフターサービスのお申し込みはお買い上げの店で

- このカタログは環境に配慮したFSC®認証紙を使用しています。
- このカタログは環境に配慮した植物油インキを使用しています。

このカタログの内容は、
2021年4月現在のものです。

(ビシ)-1279 H.10 ER2104J



SHARP

Be Original.

電子レジスタ
総合カタログ 2021-04

簡単操作で消費税率を変更。
軽減税率にも対応したシャープのレジスタ。

新・消費税率にも対応

軽減税率
対応
モデル

シャープの電子レジスタなら、
2種類の消費税率を使い分けられます。



ER-A421



XE-A307

XE-A147※



製品
情報
サイト



<https://jp.sharp/business/register/>

※XE-A147で軽減税率対応レシートを作成するためにはカスタマーサポートツールが必要です。
本カタログ掲載のレシート見本は、2種類の消費税率(消費税1:10%、消費税2:8%)の場合の例であり、領収証見本は消費税率8%の例です。
本カタログ掲載商品の価格には、配送・設置・付帯工事、使用済み商品の引き取りなどの費用は含まれておりません。

2種類の消費税率を使いわけることができます。
軽減税率にも対応しています。

[店名ロゴデータ]

最大
99部門

ER-A421 -W(ホワイト)
-B(ブラック)

5ページ

希望小売価格231,000円(税込)

フラットキーの最上位機、**フラットキーボード**
多彩な周辺機器やネットワーク接続に対応。

※オプション(初期設定では24部門です)。



最大
99部門

ER-A411 -W(ホワイト)
-B(ブラック)

5ページ

希望小売価格220,000円(税込)

ブロックキーの最上位機、**ブロック別キーボード**
多彩な周辺機器やネットワーク接続に対応。

※オプション(初期設定では24部門です)。



16部門

XE-A307 -W(ホワイト)
-B(ブラック)

7ページ

オープン価格

クレジット・電子マネー決済対応の
2シートスタンダードモデル。



10部門

XE-A207 -W(ホワイト)
-B(ブラック)

9ページ

オープン価格

漢字対応4行液晶表示の
1シートレジスタ。



8部門

XE-A147 -W(ホワイト)
-B(ブラック)

10ページ

オープン価格

使いやすい感熱紙1シートレジスタ。
オプションでバッテリー対応。



製品に関する詳細はホームページをご覧ください。

電子レジスタ ホームページ <https://jp.sharp/business/register/>

電子レジスタ サポート・お問い合わせ <https://jp.sharp/support/ecr/>

周辺機器・消耗品のご購入は最寄りの販売店、
またはシャープのオンラインストアでお買い求めください。

 COCORO STORE シャープのオンラインストア

店名ロゴデータ

適 応 機 種	印 画 寸 法(縦×横)
ER-A421、ER-A411、XE-A307、XE-A207	16.3×45mm
XE-A147	16.3×48mm

■店名ロゴ作成について

●店名ロゴデータの作成納期は、依頼後約1ヶ月です。

[ER-A421/ER-A411/XE-A307/XE-A207/XE-A147]

本体同梱「取扱説明書」の店名・領収証ロゴ作成依頼書でご注文いただくと、SDメモリーカードにてご提供いたします。

[送付先と作成料金については、都合により変更する場合があります。最新の送付先と作成料金については、シャープサポートページ(<https://jp.sharp/support/ecr/>)でご確認ください。あらかじめ作成料金をご確認のうえ、お申込みください)このSDメモリーカードから店名・領収証ロゴデータの読み込み操作を行えば、店名・領収証ロゴが印刷されます。

※店名・領収証ロゴに黒色部分が多い時は、印字密度の制限のため、ご希望通りに作成できない場合があります。小さすぎる文字についても同様です。細い線、細い文字は印刷が薄くなる場合があります。

●店名ロゴは同じデザインであれば領収証ロゴとしてもご使用いただけます。その際は、「領収証の設定」で領収証ロゴを「店名ロゴ」に設定してください。

●店名ロゴと領収書ロゴの両方を作成依頼される場合は、合計2件分の作成料金が必要となります。

●お支払いは「代金引換」のみです。

●なお作成料金については変更となる場合がありますので、あらかじめご了承ください。

■プログラム設定作業料金

●プログラム設定は、ご自分でできますが、依頼される場合は販売店にご相談ください。

●別途作業出張費用を承ります。

[SDメモリーカード]

SDメモリーカード

適 応 機 種	対 応 容 量
ER-A421、ER-A411	4GB~32GB
XE-A307、XE-A207、XE-A147	4GB~32GB

●動作検証済みカードについては、当社電子レジスタホームページ
https://jp.sharp/business/register/op_memory.html をご確認ください。

[特長一覧]

お店に最適な機能のレジスタをお選びください。

レシート発行から売上集計まで、スムーズなレジ業務を約束する充実の基本機能

基本機能



レシート発行
鮮明な印字のレシートを発行し、お店の信用を高めます。



金額値引き計算
値引き額を設定しておけばワンタッチで、値引き計算ができます。



信用売り登録
クレジットカードなどの売上処理に対応できます。



釣銭計算
釣銭の表示・印字ができます。



消費税計算
外税/内税/非課税混在に対応します。



返品登録
返品の場合でも戻品キーで処理。わずらわしさがありません。



入力桁数制限
登録金額の誤りを防ぐため、入力桁数を制限できます。



データ記憶保護
内蔵電池または乾電池により、不意の停電時にも売上内容を保護します。



乗算登録
複数売りの場合、スピーディーに登録することができます。



レジマイナス処理(取引後訂正)
誤登録をした後、レシートの取消しがすばやく、簡単に行えます。



時計機能
時刻表示・印字が可能です。



期間売上集計
任意期間を選んで売上集計ができます。



%計算
%率を設定しておけばワンタッチで、割引(割増)計算ができます。



入金・支払い登録
売掛金の回収や電気代など売上外の入出金は別別に登録できます。



記録紙印字省略機能
記録紙への印字は、合計のみ/明細が選択できます。



時間帯別売上集計
1時間ごとの売上推移が把握できます。

装備



サーマルプリンタ
感熱紙(サーマル紙)を使い、高速・静音・鮮明に印字するプリンタです。



分離型コインケース
コインケースの下に1万円札や伝票などを収納できます。



ロール紙交換扱い込み式
アームを上げ、ロール紙を置き、アームを戻すだけで簡単に交換ができます。



紙幣(B)・硬貨(C)分類数
紙幣仕切板を利用せずに100円のコインケースに入る紙幣/硬貨の数を表します。



レシートオートカット
レシートを自動的にカットします。



5ライン液晶ディスプレイ
「漢字対応」12文字×5行表示で商品名や価格を見やすく表示します。



領収証発行機能
領収証をワンタッチで発行。金額に応じて収入印紙の貼付スペースを自動印字します。



4ライン液晶ディスプレイ
「漢字対応」10文字×4行表示で商品名や価格を見やすく表示します。

特長機能



電子決済端末
電子決済端末との接続が可能です。



PLU/JANコード登録
PLUとJANコードの内容を記憶・管理できる数を表示します。



オートキー機能
よく使う操作手順をワンタッチで操作できます。



後レシート発行
レシート発行停止時でもお客様の要望があれば、ワンタッチでレシート発行できます。



万札預かりワンタッチ入力
1万円札の支払いに対しワンタッチで入力処理できます。



テーブル別売り上げ管理機能
入力したテーブル番号ごとのオーダー登録や追加登録、仮締め、分割支払いが可能。



SDメモリーカード
SDメモリーカード(市販)に売上データなどを保存して、パソコンで管理できます。



PLU登録
コード番号に単価等を記憶させて単品登録・管理ができる数を表示します。



フリーキーレイアウト(販売店オプション)
使いやすいキー配置に変えることができます。



合計額の100円未満端数処理
合計額の100円未満端数処理ができます。



一括取消し
一取引の登録内容を一括してキャンセルできます。



カスタマサポートツール
カスタマサポートツールを利用して、商品名や消費税税率などの設定がパソコンで行えます。



在庫管理
単品ごとの在庫管理ができます。



奉仕料計算対応
飲食店や旅館における奉仕料計算に対応できます。



小数計算
小数計算機能により、ハカリ売りに対応できます。



エラークイック解除機能
操作ミスでロックした時にも解除キーを使って、簡単に対処できます。



スキャニング登録
商品のバーコードに軽く触れるだけで、スピーディーで正確な売上処理ができます。



PLU単価変更登録
PLUのオープン登録(金額を入力しての売上登録)ができます。



レシート発行/停止
スイッチの切り替えにより、レシートの発行を停止できます。



商品券売上
商品券での支払いに対応できます。



客側表示器
お買い上げ金額や釣銭額をお客様に確認していただけます。

* パソコンで設定したデータをSDメモリーカードを利用してレジスタへ取り込むことが可能です。カスタマサポートツールはシャープホームページよりダウンロードできます。動作環境:対応OSについてはシャープホームページにてご確認ください。

集計機能



PLU期間売上集計
単品ごとの売上を任意の期間で集計できます。



担当者別売上集計
レジ担当者別の売上管理ができます。(数字は担当者数です。)



月間日別売上集計
1ヵ月の間で1日ごとの売上推移を把握できます。



ツイン期間売上集計
月間・半期ごとなど長期間の売上を把握できます。



部門グループ別売上集計
部門グループ別の売上動向を把握できます。



PLUグループ別売上集計
単品グループ別の売上動向を把握できます。

最大99部門

ER-A421 (ホワイト) (フラットキーボード/70キーボード/70マニューキー)

ER-A411 (-W(ホワイト) (ブロック別キーボード) -B(ブラック))

※ オプション(初期設定では24部門です)。

多彩な周辺機器や
釣銭機対応の
ハイエンドモデル。

軽減税率
対応
モデル

3紙幣
収納対応

希望小売価格
231,000円(税込)

[寸法] 幅360×奥行425×高さ330mm
(客側表示器ポップアップ時:365mm)

[質量] 約12.0kg

[ロール紙寸法] 幅57.5±0.5mm 外径:最大80mm

フラットキーボード

ER-A421-B
(ブラック)

ブロック別キーボード

ER-A421-W
(ホワイト)

軽減税率
対応
モデル

3紙幣
収納対応

希望小売価格
220,000円(税込)

[寸法] 幅360×奥行425×高さ330mm
(客側表示器ポップアップ時:365mm)

[質量] 約12.0kg

[ロール紙寸法] 幅57.5±0.5mm 外径:最大80mm

ER-A411-W
(ホワイト)

ER-A411-B
(ブラック)

[ER-A421-W/-B キーボード]
飲食店向けのフラットキーボードタイプ

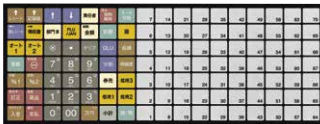

[ER-A411-W/-B キーボード]
物販店向けのブロック別キーボードタイプ



基本機能

- サマールプリンタ
- 交換
- 領
- 分離型
- 3B/6C
- 5ライン液晶
- ※1
- PLU/JAN 30000
- 在庫
- PLUオープン
- FK
- レ
- 後
- ¥1-99丸め
- 1.8m
- ※1
- 計取消
- 解
- 3500円
- GLU
- PLU解除
- 月間日別
- グループ
- PLUグループ
- 50
- 担当
- サイン
- ※5
- ※1
- ※3
- ※4
- ※6
- ※7

- ※1 オプション機能。 ※2 JANのオープン登録もできます。 ※3 オプション(「サービス料」キー)に対応。
- ※4 設定モードでの切り替えとなります。 ※5 ER-A411はオプション機能です。
- ※6 オプション(初期設定では担当者数20です)。 ※7 初期設定では部門レポートのみ。
- カスタマサポートツールを利用すると部門名や商品名、消費税の税率などの設定がパソコンで行えます。
- カスタマサポートツールは、取扱説明書に従ってシャープのホームページよりダウンロードいただけます。
- 動作環境: 対応OSについてはシャープホームページにてご確認ください。
- 店名ロゴ作成については2ページをご参照ください。

[ER-A421/A411 共通機能]

●SDメモリーカードでデータ取得・売上集計

SDメモリーカード(オプション)を使用することで、レジスタから設定データや売上データを取得し、パソコンで管理することができます。パソコンで設定したデータを、レジ本体に登録することもできます。



- 設定データの管理には、カスタマサポートツールが必要です。 ●売上データはCSV形式で保存され、パソコンのEXCELなどの表計算ソフトで売上の確認ができます。 ●専用ソフトウェア(別売)を使えば、より詳しい管理ができます。 ご不明な点は電子レジスタに関するお問い合わせページ(<https://cgi.jp.sharp/business/contact/register/>)でお問い合わせください。

●複数の電子決済端末※に対応

CARDNET/JET-S端末(CATS300/CATS330)、J-Mups端末(JT-C30/JT-C31W)、INFOX端末(JT-C16)等、多彩な電子決済端末(オプション)と連動できます。

- ※接続できる決済端末は1台のみです。連動対象の電子決済端末は、接続ケーブルも含めて社外品です。銀聯カード及び対応電子マネーブランド等については加盟店契約先のカード会社によって制約があります。詳しくは、加盟店契約先のカード会社へお問い合わせください。使用できる決済端末についての最新情報は、シャープ株式会社 電子レジスタ ホームページでご確認ください。
- QRコードやバーコードによる決済は対応しておりません。 ●INFOX端末はクレジット決済のみに対応です。 ●電子決済は信用キーで行います。1つの信用キーに1つの決済種別が利用できます。標準で3種類、オプション(信用キーの増設)により5種類までの決済が利用できます。使用できる決済種別など、詳しくはお買い上げの販売店、またはシャープレジスタ相談窓口へお問い合わせください。



●漢字対応5行表示の大型液晶を搭載

オペレータ用表示部には、チルト機構付で角度調整も可能な大型液晶を採用。シャープ独自の「LCフォント」を採用し、文字の視認性も高めました。



漢字12文字×5行(半角カナ24文字×5行)表示

●漢字対応2行表示カスタムディスプレイ

お客様への表示部に漢字対応2行表示ポップアップ回転式を採用。見やすい角度に調整できます。

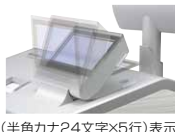

●硬貨と紙幣に対応したつり銭機

●分離も可能な3紙幣6硬貨収納ドロア

スリム設計のドロアは、使い勝手の良い3紙幣6硬貨収納タイプ。さらに、同梱の延長ケーブルを使用してレジスタ本体とドロアが分離できる構造になっています。



●オートカッター付サーマルプリンタ

●簡易在庫管理機能(オプション)

- 詳しくはお買い上げ販売店にお問い合わせください。

豊富な売上管理機能

●最大99部門30,000PLU/JAN管理対応

※標準数以上は、オプション機能です。(尚、各項目の最大値は本体メモリの使用量によって確保できない場合もあります。詳しくはお買い上げ販売店にお問い合わせください。)

管理項目	ER-A421		ER-A411	
	標準	最大	標準	最大
部門	24	99	24	99
部門グループ	12	12	12	12
PLU/JAN	1,000	30,000	10,000	30,000
PLUグループ	99	99	99	99
責任者	20	50	20	50

[ドロア]



[レシート見本]

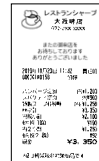

[横型領収証見本]

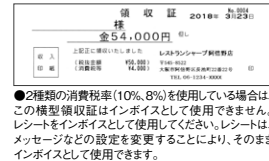

- 2種類の消費税(10%・8%)を使用している場合は、この横型領収証はインボイスとして使用できません。レシートをインボイスとして使用してください。レシートは、メッセージなどの設定を変更することにより、そのままインボイスとして使用できます。

クレジット・電子マネー
決済対応の2シート
スタンダードモデル。

軽減税率
対応
モデル

3紙幣
収納対応

オープン価格

【寸法】幅345×奥行390×高さ300mm
(客側表示器ポップアップ時:335mm)

【質量】約8kg

【ロール紙寸法】幅57.5±0.5mm 外径:最大80mm



【キーボード】

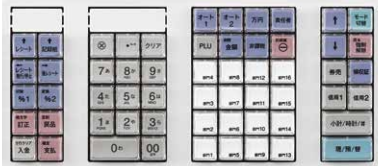

- よく使う連のキー操作をオートキーに設定するとワンタッチ操作が可能になります
- 非課税キーで免税販売が可能になります

※外国人旅行者に免税販売する時に、外税課税対象の商品を非課税品として登録することができます。
(外税課税商品に対してのみ、1商品ごとに)

●クレジット・電子マネー決済端末 (オプション)

クレジット、中国の銀聯(ぎんれん)、さらに電子マネー(QUICPay™、交通系IC、他)などが利用できます。



- 対応機種:JET-Sシリーズ オムロン株式会社製
- レジスタ本体との接続ケーブルはオプションです。
- 銀聯カード及び対応電子マネーブランド等については加盟店契約先のカード会社によって制約があります。詳しくは、お買い上げ販売店またはシャープレジスタ相談窓口へお問い合わせください。

基本機能	サマールプリンタ	交換	領	分離型レジスタ	3B/6C	4ライン液晶	PLU 1200
PLUオープン	レシ	後	¥1-99丸め	1.8m	計	解	PLU開閉
10相当	サイン						

- ※1 オプション機能。
- カスタマサポートツールを利用すると部門名や商品名、消費税の税率などの設定がパソコンで行えます。
 - カスタマサポートツールは、取扱説明書に従ってシャープのホームページよりダウンロードいただけます。
 - 動作環境:対応OSについてはシャープホームページにてご確認ください。
 - 店名ロゴ作成については2ページをご参照ください。

●便利に使い分けられる2シートプリンタ&電子ジャーナル

約15行/秒印字の58mm幅サマールプリンタを2基搭載。売上登録の内容をいままぐ確認したいときはシートで、記録明細をパソコンで管理したいときは電子ジャーナルをSDメモリーカードに格納して活用できます。



●電子ジャーナル 最大10,000行

最新の約10,000行分を本体メモリーに記憶。必要なときにまとめて印字できます。日付、時刻、レシート番号、責任者検索による印字も可能で、お客様からの問い合わせ時にも活用できます。

●SDメモリーカードでデータ保存

電子ジャーナル(テキスト形式)、売上データ(CSV形式)をSDメモリーカード(市販)に保存して、パソコンでデータを管理できます。



●文字も数字も見やすい漢字対応4行液晶表示

オペレータ用表示部は「漢字対応」10文字*1×4行の大型液晶を採用。チルト機構付きなので角度調整も自在*2。また文字は視認性に優れたシャープ独自の「LCフォント」を採用しました。

*1 半角カナ英数字の場合は20文字×4行。 *2 水平面より25〜70度の調節が可能。



●ポップアップ回転式LED表示

お客様への金額表示部にポップアップ回転式を採用。見やすい角度に調整しやすく、明るいLED表示で文字もはっきりと確認できます。



●16部門・1,200PLU・10責任者

商品カテゴリーを16分類(16部門)まで分けて管理できるほか、最大1,200の商品をPLUとして設定でき、商品の単品管理に役立てることができます。また、担当ごとに売上管理するための責任者登録も10名まで可能です。

●投げ込み方式で手軽に用紙交換

ロール紙の交換は投げ込み方式を採用。混雑時などもすばやく交換できます。



【ドア】

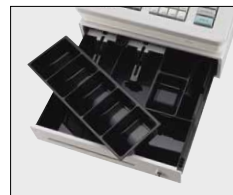

【レシート見本】



【横型領収証見本】

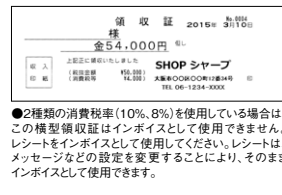

●2種類の消費税(10%・8%)を使用している場合は、この横型領収証はインボイスとして使用できません。レシートをインボイスとして使用してください。レシートは、メッセージなどの設定を変更することにより、そのままインボイスとして使用できます。

[レポート発行機能]

1時間ごとの売上推移や1日ごとの売上推移(1ヵ月分)、項目ごとの期間売上情報など、お店に欠かせない売上データがつかめます。

[日計レポート見本]

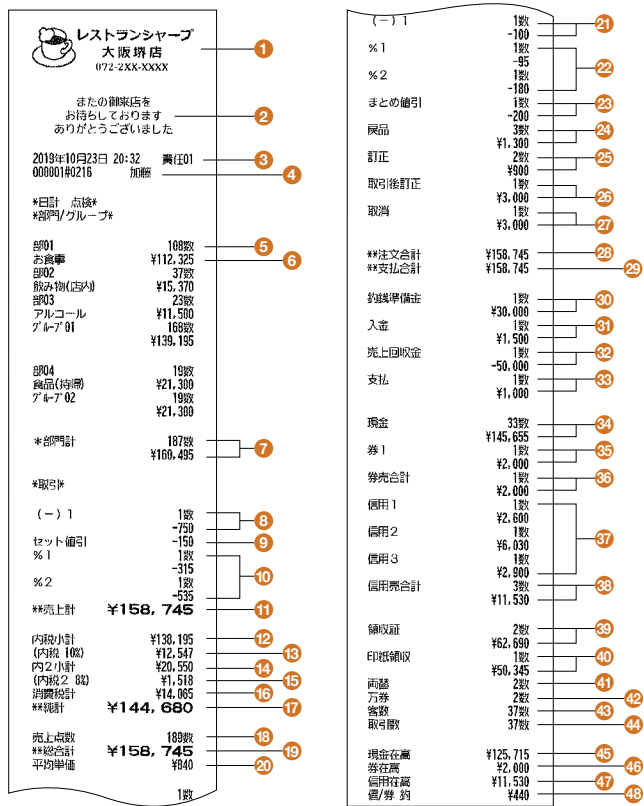

- | | | |
|------------------------|-------------------------------|-----------------------------|
| 1 店名ロゴ | 18 総売上点数 | 34 現金売りの回数と合計金額 |
| 2 コマーシャルメッセージ | 19 総売上合計 | 35 券売りの回数と合計金額 |
| 3 日付/時刻/責任者番号 | 20 平均売上単価 | 36 券売りの合計回数と合計金額 |
| 4 レジスタ番号/一連番号/
責任者名 | 21 個々の商品に対する
値引 の回数と合計金額 | 37 信用売り1,2,3の回数と合計金額 |
| 5 部門番号/部門売上点数 | 22 個々の商品に対する
割引 割増の回数と合計金額 | 38 信用売りの合計回数と合計金額 |
| 6 部門名/部門売上金額 | 23 まとめ値引の回数と合計金額 | 39 領収証の発行回数と発行合計金額 |
| 7 部門売上合計点数と金額 | 24 返品登録の回数と合計金額 | 40 収入印紙付の領収証発行回数と
発行合計金額 |
| 8 小計値引の回数と合計金額 | 25 前訂正、指定訂正の回数と合計金額 | 41 両替の回数 |
| 9 セット値引 の値引合計金額 | 26 取引後訂正の回数と合計金額 | 42 1万円札の枚数 |
| 10 小計割引 割増の回数と合計金額 | 27 全項目取消回数と合計金額 | 43 客数 |
| 11 売上小計 | 28 注文済み商品(税込)合計 | 44 取引件数 |
| 12 消費税1 内税課税売上合計 | 29 支払済み商品(税込)合計 | 45 現金在高 |
| 13 消費税1 内税額合計 | 30 釣銭準備の回数と合計金額 | 46 券在高 |
| 14 消費税2 内税課税売上合計 | 31 入金の高回数と合計金額 | 47 信用在高 |
| 15 消費税2 内税額合計 | 32 売上回収の回数と合計金額 | 48 信用/券売りによる
つり銭の合計金額 |
| 16 消費税額合計 | 33 支払の回数と合計金額 | |
| 17 税抜純売上合計 | | |

●このレポートは、任意に縮小しております。 ●売上のない項目は印字されません。
●ER-A421による印字例で、他の機種とは一部異なる点があります。
●消費税率10%と8%の場合の例です。

[オプション・消耗品]

オプション

適応機種	名称	形名	希望小売価格
ER-A421、ER-A411	ハンズキャナ	RZ-4BR1C	オープン価格
XE-A147	バッテリー	XE-A1BT	オープン価格

ハンズキャナ



ロール紙

適応機種	形名	希望小売価格	紙幅 (mm)	外径 (mm)	個数 (巻/本)	紙質
ER-A421、ER-A411、 XE-A307、XE-A207、 XE-A147	RL-130T	1,430円(税込)	57.5	80	5	サマー紙
	RL-131T	2,200円(税込)				サマー紙 (高保存タイプ)
ER-A421、ER-A411、 XE-A307、XE-A207、 XE-A147	RL-140T	1,320円(税込)	57.5	70	5	サマー紙
	RL-141T	1,980円(税込)				サマー紙 (高保存タイプ)

別売部品

ご購入の際は、保守サービス修理窓口にてお問い合わせください。

防滴キーボードカバー



防滴キーボードカバーは、各機種ご用意しております。*
(ER-A421、XE-A147は対応しておりません)

巻取器(巻取軸とガイド)



XE-A207用

* 機種により形状は異なります。

